

WEB CONGRESS E FAD
CUORECERVELLO.COM

Responsabile Scientifico:
Prof. Claudio Ferri

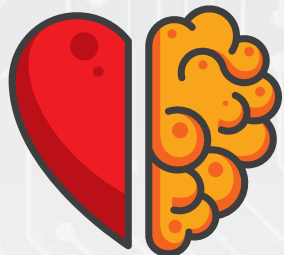

XX CUORE CERVELLO ON THE NET

15 LUGLIO /
15 DICEMBRE 2022

RAZIONALE

Il 2021 è stato un anno di transizione.

La speranza è che il 2022 possa quindi essere l'anno del ritorno progressivo ad una vita sociale e culturale attiva ed interattiva, come era prima della pandemia. Per operare in favore di questa speranza, nel 2022 il tradizionale incontro scientifico eugubino "Cuore e cervello", pertanto, non si ferma e rinnova il suo impegno fatto di relazioni esauritive sui temi della Medicina Interna nel contesto della prevenzione cardionefrometabolica, mantenendo quel carattere di innovatività scientifica e tecnologica che lo contraddistingue. Le relazioni si svolgeranno, ne consegue, in forma "tradizionale", senza un pubblico presente, ma come negli anni precedenti verranno filmate, al fine di derivarne una FAD e di poter rimanere nell'etere indefinitamente, per tutti coloro che ne vorranno fruire.

L'auspicio è, quindi, che tantissimi vogliano fruire telematicamente di Cuore e Cervello. Una ormai ventennale, periodica di interazione tra clinici ed esperti di fama mondiale nel contesto della protezione cardionefrometabolica. Cuore e Cervello è sempre stato presente durante la pandemia, ora è già nel futuro.

Claudio Ferri

XX CUORE CERVELLO ON THE NET

**PRESIDENTE
DEL CONGRESSO**
Prof. Claudio Ferri

COMITATO SCIENTIFICO
Dr.ssa Alessia Alunno
Dr. Francesco Carubbi
Dr.ssa Rita del Pinto
Prof. Davide Grassi

MANAGED BY



V.le M. Pilsudski, 118
00197 Roma
Tel. 06 845431

E-mail roma@aristea.com
Web www.aristea.com

PROGRAMMA

MODULO 1 LETTURE

Introduzione alle tematiche 5'
Claudio Ferri (L'Aquila)

**Iperuricemia: un ritorno
al passato o una proiezione
nel futuro?** 30'
Claudio Borghi (Bologna)

Ipertensione e stroke 20'
Guido Grassi (Milano)

**Prevenzione cardiorenale
nel paziente diabetico** 20'
Claudio Ferri (L'Aquila)

MODULO 2 COMBINAZIONE TRA FARMACI: STRATEGIA E PRATICA CLINICA

**Aderenza e persistenza
nella pratica clinica:
i dati italiani** 20'
Enrico Agabiti Rosei (Brescia)

**Come migliorare aderenza
e persistenza** 20'
Massimo Volpe (Roma)

MODULO 3 TRATTAMENTO DELL'IPERCOLESTEROLEMIA NEL POST-INFARTO: IL RUOLO DEL TEMPO

Lo studio Fourier 20'
Daide Grassi (L'Aquila)

Lo studio Odissey 20'
Maria Lorenza Muiesan (Brescia)

MODULO 4 I DISTURBI DEL SONNO

**Disturbi del sonno e
malattie cardio-metaboliche** 20'
Claudio Ferri (L'Aquila)

**Correzione dei disturbi
del sonno: dalla fisiologia
alla pratica** 20'
Giovambattista Desideri (L'Aquila)

MODULO 5 LETTURE

**Corretto uso dei
calcioantagonisti nel
paziente iperteso** 30'
Bruno Trimarco (Napoli)

Il Cushing preclinico 30'
Sergio Moscardelli (L'Aquila)

**I bisogni ancora
insoddisfatti: cosa può
dirci e darci acido
bempedoico** 20'
Claudio Ferri (L'Aquila)

MODULO 6 LA MALATTIA DI FABRY

Aspetti internistici 20'
Bruno Biscottini (Perugia)

Aspetti nefrologici 20'
Rita del Pinto (L'Aquila)

PROGRAMMA

MODULO 7 PROTEZIONE D'ORGANO NEL PAZIENTE DIABETICO: UN APPROCCIO MULTIDISCIPLINARE

**Il diabete mellito nella vita
di tutti i giorni** 20'
Bernardino Bruno (L'Aquila)

**Il pianeta GLP-1 e la
protezione cardionefrometabolica** 20'
Pasquale Perrone Filardi (Napoli)

MODULO 8 PRATICA CLINICA

Lo studio Rosa Rara 15'
Giovanni Battista Zito

**Farmaci e dieta nelle
patologie reumatologiche** 10'
Alessia Alunno

**Manifestazioni cardiovascolari
nella sindrome da IgG4** 10'
Francesco Carubbi

MODULO 9 IPERTENSIONE E DISLIPIDEMIA: I DUE BRUTTISSIMI CEFFI

**Basi razionali di una
perversa commistione** 20'
Claudio Ferri (L'Aquila)

**Terapia dell'ipertensione
nell'ipercolesterolemico
e... viceversa** 20'
Stefano Taddei (Pisa)

MODULO 10 LETTURE CONCLUSIVE

**Il punto sull'iperpotassiemia:
cosa fare nel paziente
RAAS inibito** 20'
Claudio Ferri (L'Aquila)

**Acido acetilsalicilico
dopo 125 anni** 30'
Claudio Ferri (L'Aquila)

Anticoagulanti diretti oggi 30'
Claudio Ferri (L'Aquila)

E.C.M. - Educazione Continua in Medicina

La FAD è stata inserita da Aristeia Education s.r.l., provider accreditato dalla Commissione Nazionale per Formazione Continua con il numero di accreditamento 500-352450 nel proprio piano formativo 2022 nell'ambito del programma nazionale E.C.M. (Educazione Continua in Medicina).

La FAD è destinata alle seguenti figure professionali: Medico Chirurgo (Allergologia ed immunologia clinica, Angiologia, Cardiologia, Geriatria, Malattie Metaboliche e Diabetologia, Medicina Interna, Nefrologia, Neurologia, Reumatologia, Anestesia e Rianimazione, Medicina Generale - Medici di Famiglia), Infermiere, Fisioterapista, Dietista e riconosce n. 8 crediti formativi.

L'obiettivo formativo del congresso è "Documentazione clinica, percorsi clinico-assistenziali diagnostici e riabilitativi, profili di assistenza - profili di cura".

PROVIDER E.C.M.



Via Roma, 10 • 16121 Genova

Tel. 010 553591

E-mail education@aristeia.com

Web www.aristeiaeducation.it

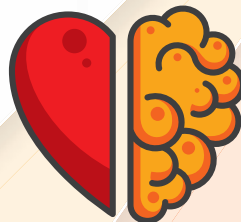

**XX CUORE
CERVELLO
ON THE NET**

CUORECERVELLO.COM

L'iniziativa è stata realizzata con la sponsorizzazione non condizionante di:



Daiichi-Sankyo

